

Medellín, 9 de marzo de 2023

### INVITACIÓN PRIVADA 002 DE 2023

**SUMINISTRO DE MATERIAL GRAN FORMATO Y LITOGRAFICO CON PUBLICIDAD DE LA LOTERÍA DE MEDELLÍN PARA ATENDER LAS NECESIDADES COMERCIALES Y ESTRATÉGICAS DE LA ENTIDAD.**

### RESPUESTA A OBSERVACIONES

#### OBSERVACIÓN No. 1:

**Interesado:** CREATIVO

**Fecha:** 03-03-2023

**Hora:** 17:15

Asunto: Respuesta a observaciones, IP-02-2023. Suministro de material gran formato y litográfico con publicidad de la Lotería de Medellín para atender las necesidades comerciales y estratégicas de la Entidad.

1-Las lonas superiores e inferiores para cambio.

-En que sitio o lugar seria esta instalación?

Respuesta: Edificio de la Lotería de Medellín

- ¿A qué altura aproximada se deben hacer estas instalaciones?

Respuesta: A una altura superior a 3 metros, por tanto, el personal debe contar con certificado de trabajo en alturas

#### Foto de Referencia:



2-El aviso de caída del mayor

-Se requiere de instalación?

Respuesta: No

-Si requiere instalación en donde seria y a que altura aproximada?

3-Los adhesivos set sorteo y adhesivos set completo

-Sobre qué superficies se van a instalar?

respuesta: Acrílico.

¿Los adhesivos a cotizar solo son vinilos adhesivos laminados?

Respuesta: Si

-No son blackout? No, ¿Plotter? R No

- ¿A qué alturas aproximadas se deben instalar?

Respuesta: foto la instalación de aproximadamente un metro

**Foto de Referencia:**

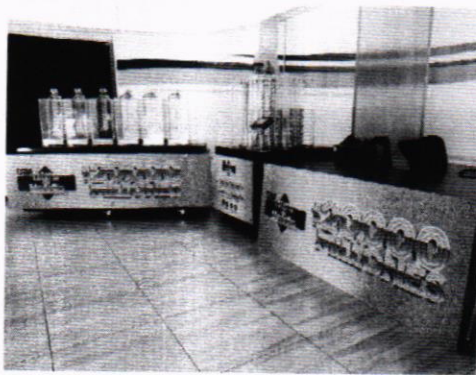

4-Los adhesivos en espejo templo de los millones

-A que altura aproximada se deben instalar?: la instalación de aproximadamente dos metros.



**Foto de Referencia:**



5-Los marcos de los ascensores

-También llevan vinilo?

Respuesta: No

6- Piso Ascensores

- ¿Este vinilo floor graphic, se debe cotizar con instalación?

Respuesta: SI

7-Los Microperforados para vehículos

-Se deben cotizar con instalación?

Respuesta: No

8-Las Lonas Equipos de Futbol

-A que alturas aproximadas se deben instalar?:

Respuesta: una de las lonas es para instalar en un muro del estadio de envigado el cual puede tener altura superior a 5 metros, por tanto, el personal debe contar con certificado de trabajo en alturas

Las otras son lonas para vallas fijas en la cancha de futbol

9-Plegables

-En qué material requieren los 10.000 plegables?

Respuesta: Propalcote 115 gr - se hará aclaración por adenda

10- Agenda cosida con Cordón elástico:

¿Es posible una foto de esta agenda y del almanaque y planeador?