CRONOGRAMA ACTIVIDADES TERCER CONCURSO BANCO IDEAS INNOVADORAS 2023

		ACTIVIDADES	RESPONSABLE
		CONCURSO BANCO DE IDEAS INNOVADORAS 2023	
	1.1	Programar reunión para definir la temática para concurso del Banco de Ideas Innovadoras 2023	Planeación
	1.2	Reuniones de lluvia de Ideas para concurso	Planeación-Comunicaciones-Operaciones
	1.3	Definir objetivo del concurso	Planeación-Comunicaciones-Operaciones
	1.4	Elaboración borrador bases del concurso	Planeación
	1.5	Selección comité evaluador	Planeación
	1.6	Solicitud abogado para revisión bases del concurso	Planeación
	1.7	Revisión y ajustes a las bases del concurso	Planeación - Comunicaciones-Operaciones-Secretaría General
	1.8	Resolución Bases del concurso	Secretaría General
	1.9	Elaborar borrador documento guia para el segundo concurso de Ideas Innovadoras 2023	Comunicaciones
	1.10	Revisión y ajustes al borrador documento guia (Brief)	Comunicaciones - Oficina de Planeación
	1.11	Entrega y presentación documento final guia para el segundo concurso del Banco de Ideas Innovadoras 2023	Comunicaciones-Oficina de Planeación
1	1.12	Solicitud diseño de Salogan para el concurso a la Oficina de Comunicaciones	Oficina de Planeación
	1.13	Revisión y aprobación slogan del concurso	Oficina de Planeación
	1.14	Diseñar documento con guia para presentación de campaña con idea innovadora	Comunicaciones
	1.15	Revisión y ajustes al documento guia	Oficina de Planeación
	1.16	Presentación final de documento guia y aprobación por parte de la Oficina de Planeación	Comunicaciones
	1.17	Programar Charlas de legalidad	Dirección de Operaciones
	1.18	Propuesta campaña comunicacional para el concurso	Comunicaciones
	1.19	Revisión avances campaña	Oficina Planeación-
	1.20	Elaboraciòn ECO y contrato para lanzamiento y clausura	Oficina de Planeación
	1.21	Evento de Lanzamiento del Concurso - Presentación a todo el personal de la entidad	Oficina de Planeación
	1.22	Publicación de la Resolución a todos los funcionarios de la entidad en la página web de la	Comunicaciones
	1.23	Campaña de Difusión y mantenimiento del concurso	Comunicaciones
	1.24	Periodo de postulación y recepción de ideas	Planeación
	1.25	Asesorias a postulantes por parte del equipo de la Oficina de Planeación	Planeación-Comunicaciones
	1.26	Periodo de evaluación de las ideas Innovadoras	Planeación-Comunicaciones
	1.27	Consolidación de evaluaciones y selección ganadores concurso	Planeación-Comunicaciones
	1.28	Acto de clausura y premiación	Planeación-Comunicaciones
	1.29	Publicación Oficial de Ganadores con el apoyo de Comunicaciones	Comunicaciones

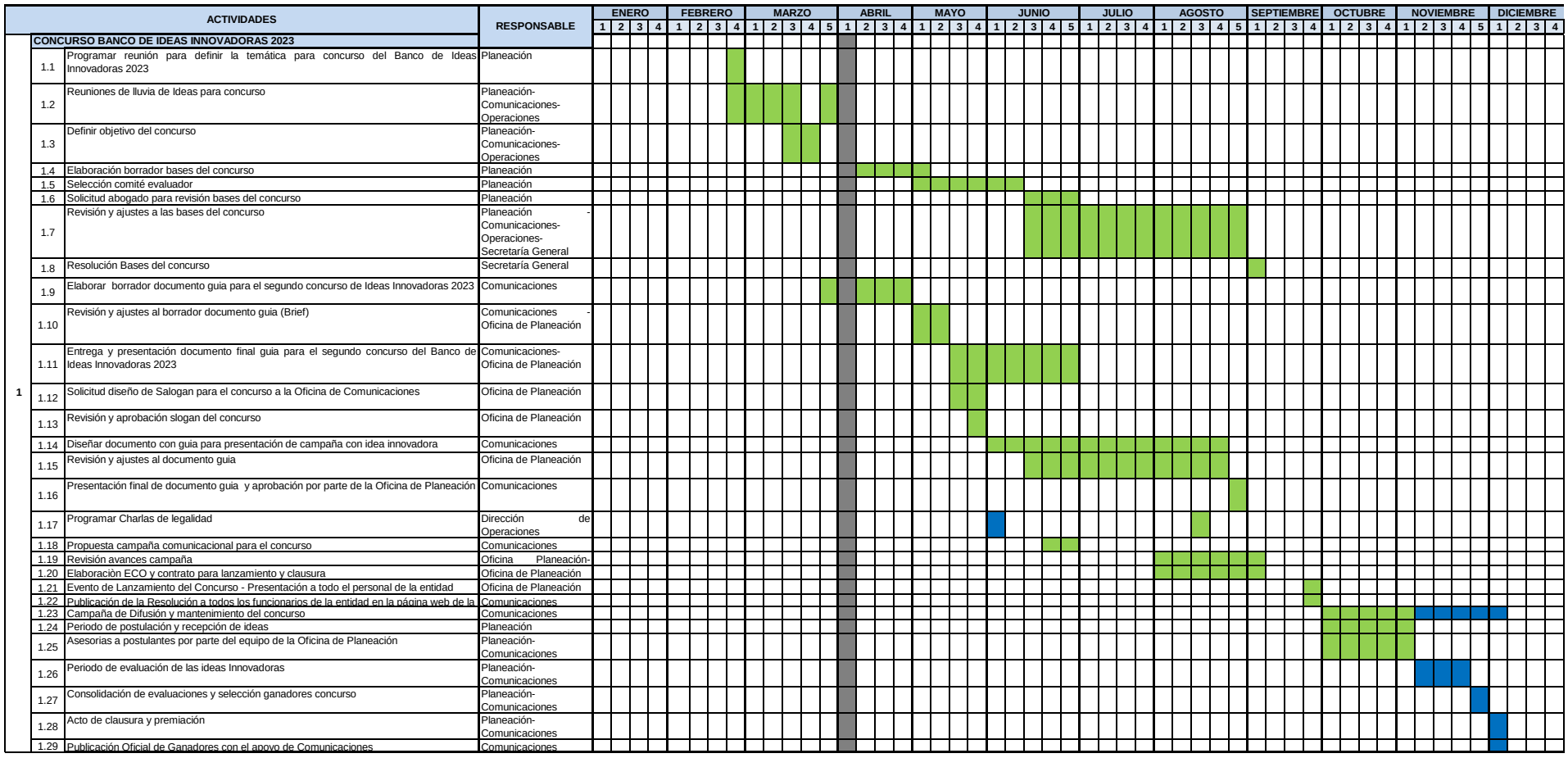

Actividades programadas
Actividades cumplidas
Semana Santa